

**3. Sierras y Vega Alta del Segura y Sierra del Molino, Embalse del Quipar y Llanos del Cagitán**

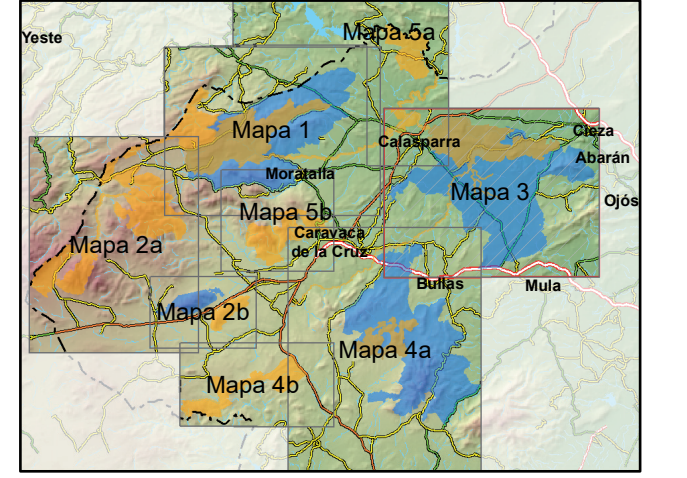

**Legenda / Legend**

- LIMITES / BOUNDARIES:**
  - Sierra del Molino, Embalse del Quipar y Llanos del Cagitán (E5000005)
  - ZEC Sierra y Vega Alta del Segura y Ríos Alharabe y Moratalla (E5600004)
  - ZEC Río Mula y Pilego (E6200045)
  - Provincia / Province
- Reservas Naturales / Natural Reserves**
- CARRETERAS / ROADS:**
  - Autovía / Highway
  - Autonómica de 1º orden / 1st class autonomous network road
  - Autonómica de 2º orden / 2nd class autonomous network road
  - Local / Local road
  - Calle / Street
  - Pista / Trail
  - Camino / Way
  - Sendero / Path
  - Vía Pecuaria, Vereda / Cattle way
- ITERARIOS / ITINERARY:**
  - Sendero de Gran Recorrido (GR) / Long-distance trail
  - Sendero de Pequeño Recorrido (PR) / Short-distance trail
  - Sendero Local (SL) / Local trail
  - Itinerario Ecoturístico (IE) / Ecotourism trail
- HI DROGRAFÍA / HYDROGRAPHY:**
  - Río permanente / Permanent river
  - Río no permanente / Non-permanent river
  - Ranchar / Rainwater
  - Canal, Acequia / Canal, Irrigation channel
- ALTIMETRÍA / ALTIMETRY:**
  - Curva de nivel normal / Normal contour line
  - Curva de nivel especial / Index contour line

Equidistancia entre curvas de nivel: 20 m.  
 Sistema Internacional de Unidades (S.I.) / SI (METRES)  
 Longitudes referidas al meridiano de Greenwich.  
 Alturas referidas al nivel medio del mar en Alicante.  
 Base cartográfica:  
 - Base Topográfica Nacional a escala 1:25.000 (BTN25)  
 Fuente:  
 - Centro Nacional de Información Geográfica (CNIG)  
 1ª Edición: 2017  
 Revisión: 2019  
 Composición cartográfica realizada por Álvaro Navarro Frutos

Región de Murcia

**RED NATURA 2000 ESPACIOS NATURALES PROTEGIDOS DE LA REGIÓN DE MURCIA**

**3 Sierras y Vega Alta del Segura Sierra del Molino Embalse del Quipar Llanos del Cagitán**

Segura / Molino / Quipar / Cagitán

**3 Sierras y Vega Alta del Segura Sierra del Molino Embalse del Quipar Llanos del Cagitán**

MAPA TOPOGRÁFICO Escala 1:35.000

**3 Sierras y Vega Alta del Segura Sierra del Molino Embalse del Quipar Llanos del Cagitán**

MAPA TOPOGRÁFICO Escala 1:35.000

Zona de Especial Conservación ZEC Sierras y Vega Alta del Segura; Ríos Alharabe y Moratalla; Ríos Mula y Pilego

Zona de Especial Protección para las Aves ZEPA Sierra del Molino; Embalse del Quipar y Llanos del Cagitán

**SÍMBOLOS:**

- Vertice geodésico / Geodesic triangulation point
- Explotación minera / Mining
- Restos arqueológicos / Archaeological remains
- Pinturas rupestres / Cave paintings
- Mirador / Viewpoint
- Aljamiento rural / Rural accommodation
- Zona de acampamiento / Camping area
- Hotel / Hotel
- Comida / Food
- Aparcamiento / Parking
- Gasolinera / Petrol station
- Punto de Información / Information point
- Ermita / Hermitage
- Área recreativa / Recreation area
- Embarcadero / Jetty
- Zona de baño / Swimming area
- Zona de pesca / Fishing area
- Aqueducto / Aqueduct
- Molino / Watermill
- Pozo de nieve / Snow well
- Lugar de Interés Geológico (LIG) / Geological interest spot
- Cueva / Cave
- Zona de escalada / Climbing area
- Lugar de Interés Botánico / Botanical interest spot
- Árboles singulares / Singular tree
- Arrozales / Rice paddies
- Campos de espejo / Lavender fields
- Viveros / Viveries
- Lugar de Interés Faunístico: Aves / Faunistic interest spot: birds
- Lugar de Interés Faunístico: Cabras montesas / Faunistic interest spot: mouflon goat