

SERVICIO DE PLANIFICACIÓN, ÁREAS PROTEGIDAS Y DEFENSA DEL MEDIO NATURAL

OBRA: MEJORA DEL APARCAMIENTO PÚBLICO DEL PUNTO DE INFORMACIÓN DEL COTERILLO EN EL PARQUE REGIONAL SALINAS Y ARENALES DE SAN PEDRO DEL PINATAR.

Espacio Protegido:

Parque Regional Salinas y Arenales de San Pedro del Pinatar

Paraje: **Aparcamiento de El Coterillo.**

Periodo de ejecución previsto:
diciembre de 2013 y enero de 2014.

Durante este periodo, zonas del aparcamiento quedarán cerradas al tránsito de personas.

Realizado por:

Oficina Regional de Espacios Protegidos

Presupuesto: **49.009,88 €**

Contacto:

infoespaciosprotegidos@carm.es

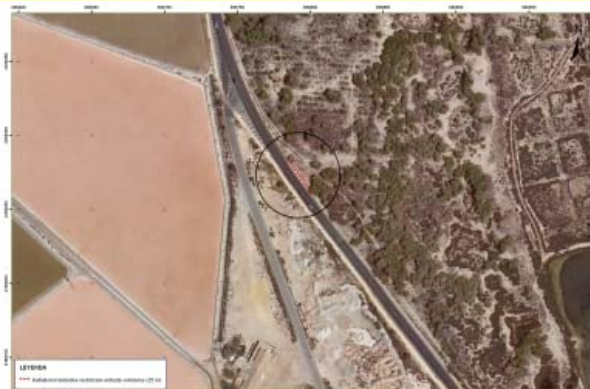

OBJETIVOS

- Acondicionar el aparcamiento de El Coterillo para garantizar la seguridad de las personas y vehículos.
- Clausura de aparcamiento improvisado para evitar el deterioro de la vegetación y el impacto paisajístico.

ACTUACIONES A REALIZAR

- Instalación de señal normativa.
- Mejora de cubierta para sombra de vehículos y acondicionamiento del pavimento: borrado de marcas viales y redistribución de plazas de aparcamiento.
- Instalación de perfiles o bolardos de madera.

REPORTAJE FOTOGRÁFICO

FOTO 6. VISTA DE AREA DONDE SE PRECISA CONTROL DE ACCESO

